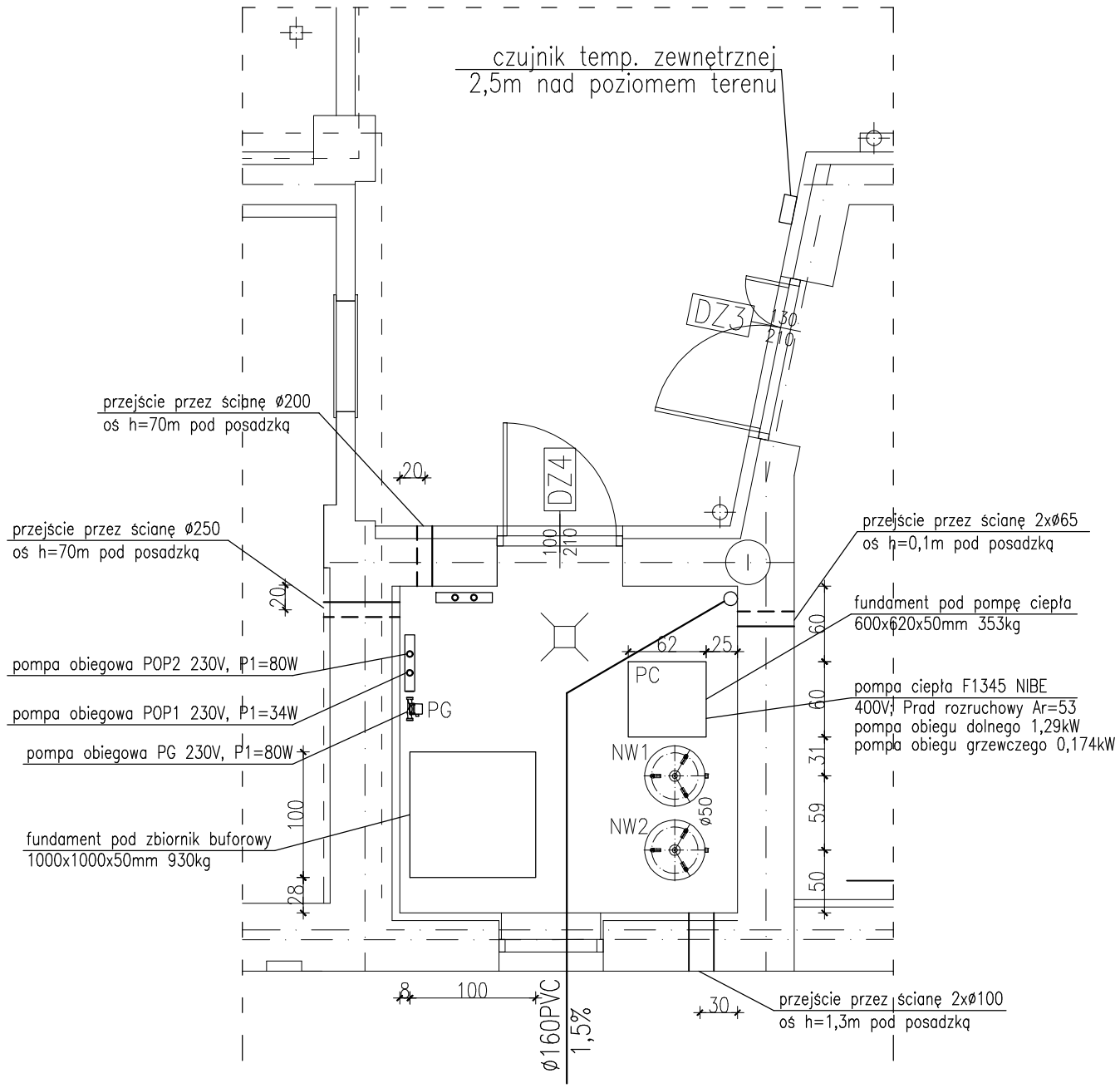

ARCHITEKTURA KONSTRUKCJE WNĘTRZA	AUTORSKIE STUDIO PROJEKTÓW BEATA ŚWIANIEWICZ MAREK ŚWIANIEWICZ S.C. kontakt: 15-464 Białystok, ul. Włókiennicza 9/9 tel/fax 085 6763006,e-mail:asp_bs@bk.home.pl	NR RYSUNKU: IS.1.11
Remont istniejących budynków położonych na terenie skansenu w Muzeum Rolnictwa w Ciechanowcu, na cześci działki o nr ewid. 1753 - ANEKS, ETAP I		BRANŻA : IS
INST.SANITARNE	mgr inż. Piotr Dziemianowicz PDL/0147/POOS/09	FAZA : P.B.
PRZEDMIOT OPRACOWANIA : Wytyczne budowlane		DATA : 30.04.2013r. SKALA : 1:50

DOKUMENTACJA CHRONIONA PRAWEM AUTORSKIM /KC I Dz.U.Nr24,poz.83 zdn.4.02.94/
POWIELANIE I WYKORZYSTYWANIE BEZ ZGODY AUTORA PROJEKTU ZABRONIONE